Ergebniskarte TB-2022-00608

Landesamt für Geoinformation und Landesvermessung Niedersachsen

Maßstab 1 : 2.000

Erstellt am: 24.06.2022

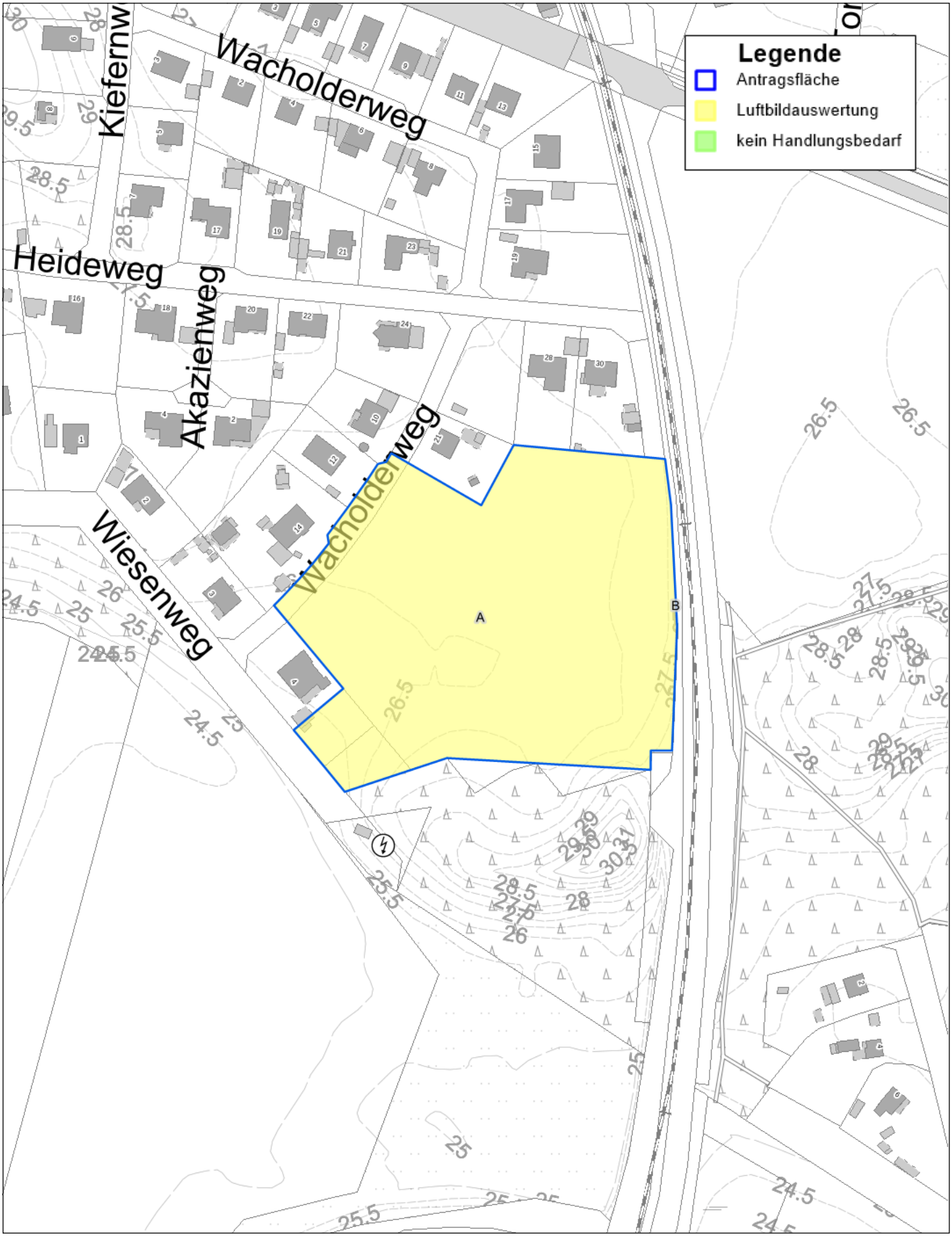

Herausgeber: Landesamt für Geoinformation und Landesvermessung Niedersachsen - Kampfmittelbeseitigungsdienst

Diese amtliche Karte und ihre zugrunde liegenden Angaben des amtlichen Vermessungswesens sind geschützt durch das Niedersächsische Gesetz über das amtliche Vermessungswesen(NVermG) sowie durch das Gesetz über Urheberrecht und verwandte Schutzrechte (Urheberrechtsgesetz) in der jeweils gültigen Fassung. Die Verwertung für nichteigene oder wirtschaftliche Zwecke und die öffentliche Wiedergabe ist nur mit Erlaubnis des LGLN zulässig.

© 2022 LGLN