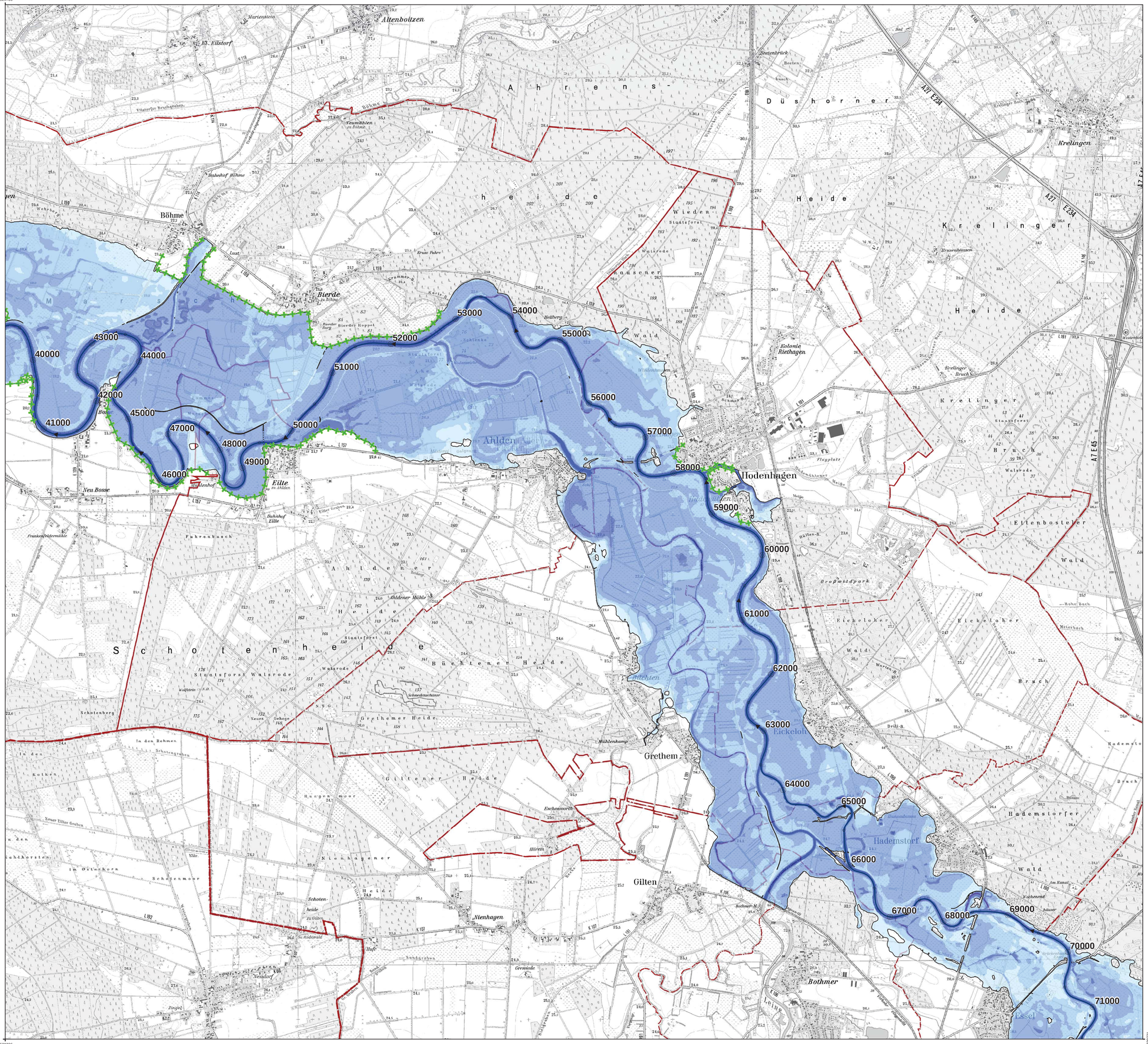

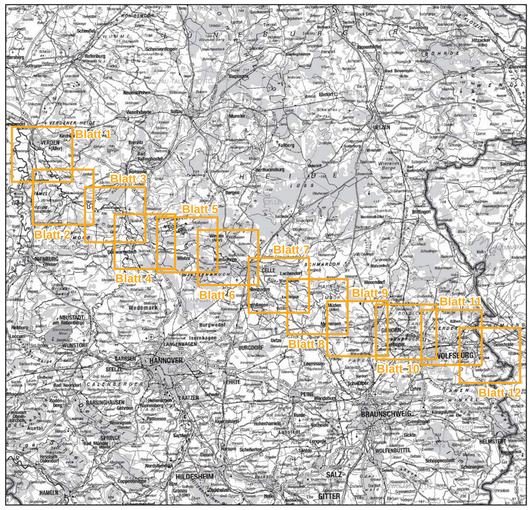

Blattschnittübersicht **1:800.000**

Niedersächsischer Landesbetrieb für Wasserwirtschaft, Küsten- und Naturschutz
NLWKN

WASSERWIRTSCHAFT
ÖKOLOGIE
UMWELTINFORMATIK
PROJEKTMANAGEMENT
VERMESSUNG

FON (0511) 35 31 96 -00
FAX (0511) 35 31 96 -09
E-MAIL info@S-L-F.de
WEB www.S-L-F.de

STADT-LAND-FLUSS INGENIEURDIENSTE
AUF DEM HOLLEN 12
30165 HANNOVER

Hochwassergefahrenkarten Aller, HQhäufig

Blatt 3

Wassertiefen
20-jährliches Ereignis (HQ20)

Legende

Politische Grenzen
- Landesgrenze
- Landkreisgrenze
- Samtgemeindegrenze
- Gemeindegrenze

- Aller
- Fließrichtung

Gewässerstationierung
- 500 m - Punkt
- 1000 m - Punkt
- Deich

Wassertiefen (m)
Überschwemmungsflächen
- 0 - 0,5
- > 0,5 - 1,0
- > 1,0 - 2,0
- > 2,0 - 4,0
- > 4,0
- Grenze der Überflutungsfläche

1:25.000
0 250 500 1.000 1.500 Meter

N

Hannover, 05.09.2013

gefördert mit Mitteln der Europäischen Union

Quelle:
Auszug aus den Geobasisdaten der Niedersächsischen Vermessungs- und Katasterverwaltung.
© 2011 LGLN

Niedersachsen